

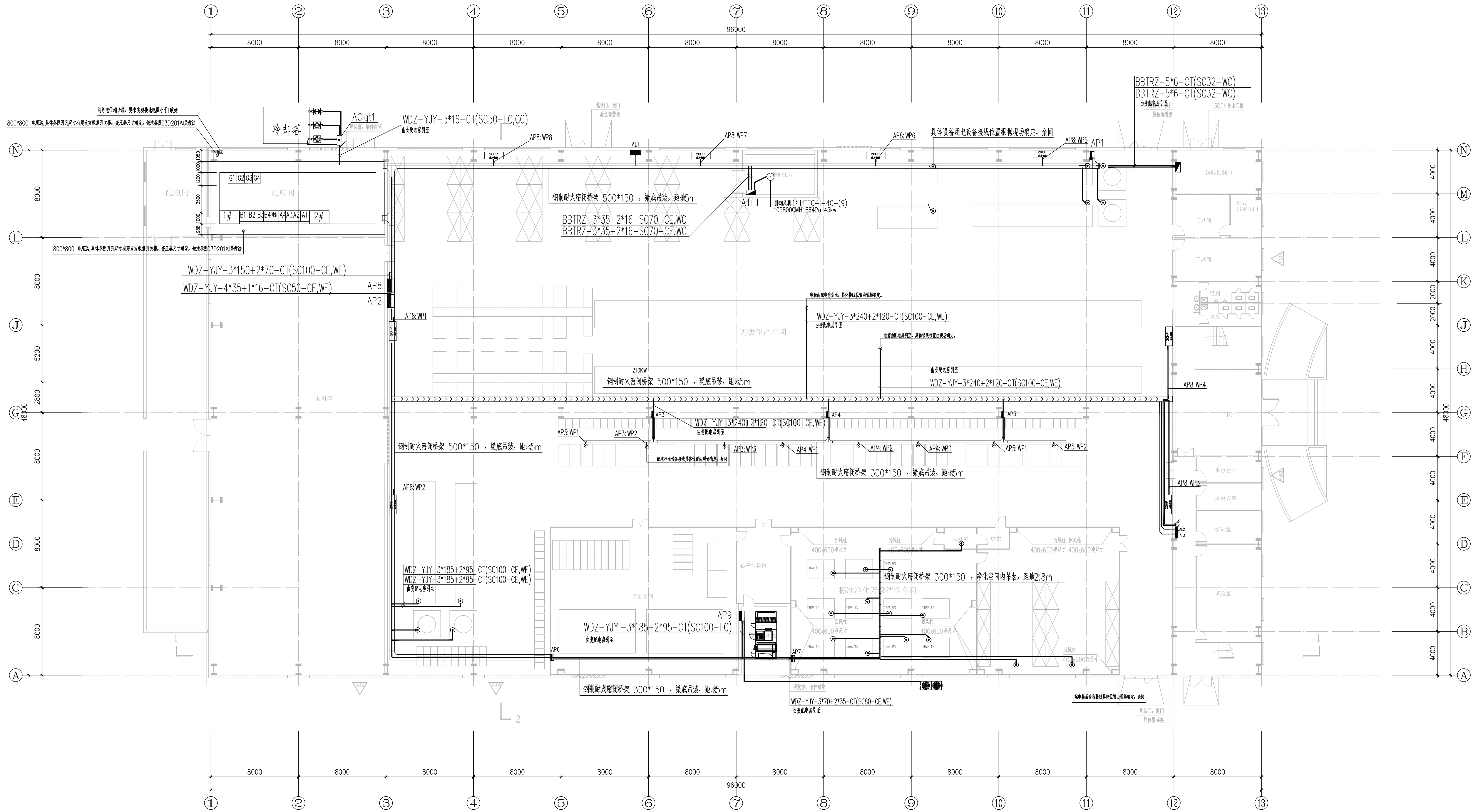



中 国 医 药	英 名	英 名	中 名	英 名	中 名
			胆 汁		胆 汁
			胆 汁 水		胆 汁 水
			胆 气		胆 气

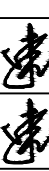
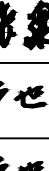
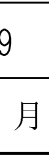

改造后一层动力配电平面图 1:150

	安徽中佰工程设计有限公司 ANHUI ZHONGBAI ENGINEERING DESIGN CO.,LTD	
地址：合肥市包河区大连路6686号 徽商总部广场C-办705		
ADD: Room 705,block C,Huishang headquarters Plaza, 6686 Dalian Road, Baobe District, Hefei City		
电话: TEL.: 传真: FAX:	0551-63712862 0551-63712863	
工程设计证书编号: A234046727 NATIONAL ARCHITECTURAL DESIGN LICENSE NO: A234046727		
版次 REVISION		
日期 DATE:		
注册师盖章:		
<div style="height: 300px;"></div>		
建设单位: CLIENT: 安徽峰成电子有限公司		
项目名称: PROJECT: 安徽峰成电子有限公司 新能源汽车用电容器项目		
子项名称 SUB-ITEM		
<div style="height: 100px;"></div>		
审 定 APPROVAL		
审 核 EXAMINE	束伟	
项目负责人 PROJECT CHIEF	束伟	
专业负责人 CHIEF	张建军	
校 对 CHECK	张建军	
设 计 DESIGN	卢世敏	
制 图 DRAWING	卢世敏	
工程代号 PROJECT NO. ZB2022003		
图 名 TITLE		
比 例 SCALE 1 : 100		
图 号 DRAWN NO 电施 -09		
日 期 DATE 2022 年 01 月		