

中 国 医 药	英 名	英 名	中 名	英 名	中 名
			胆 汁		胆 汁
			胆 汁 水		胆 汁 水
			胆 气		胆 气

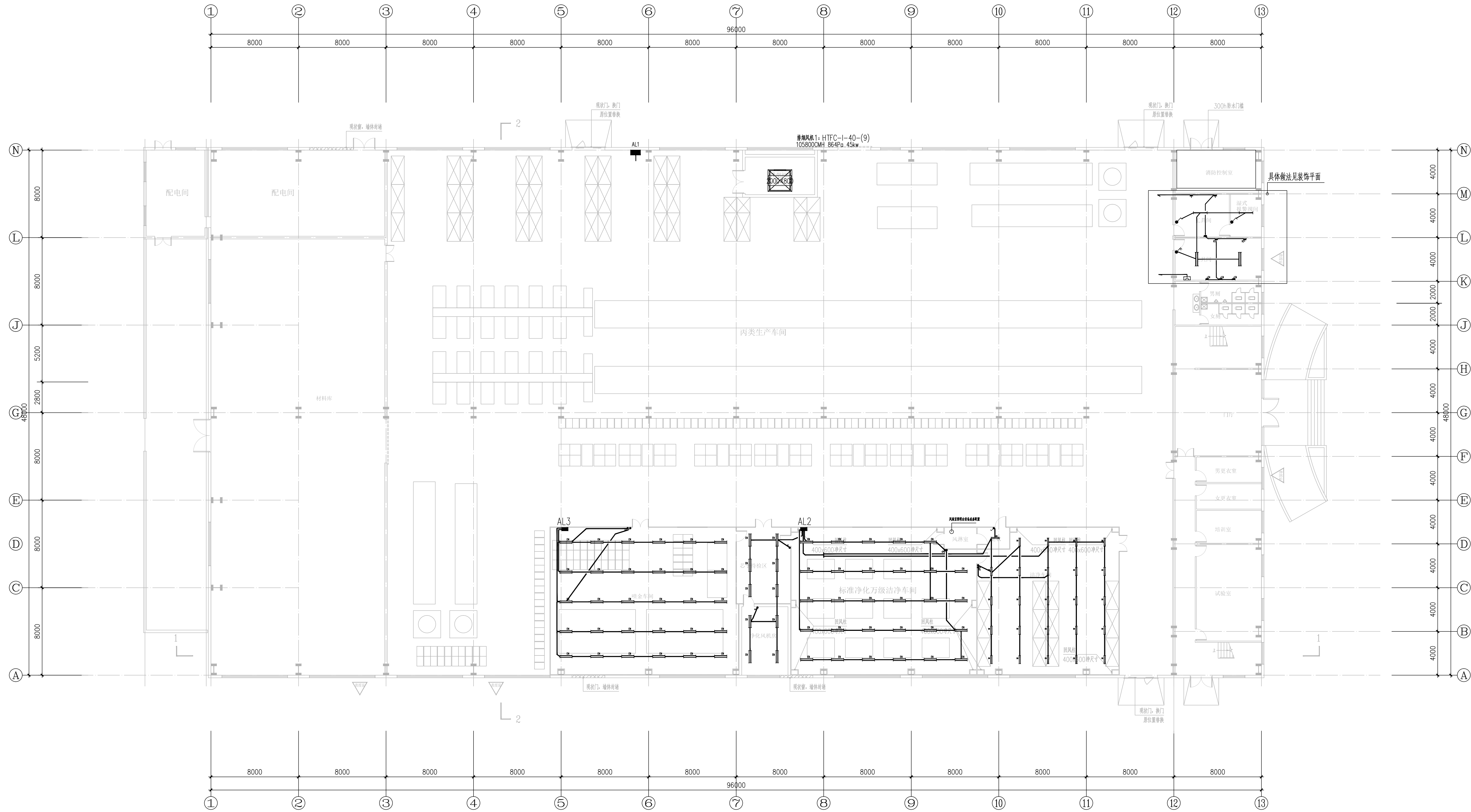

改造后一层照明平面图 1:150

—— 双面金属面硫氧镁夹芯板, 填充物50mm厚100kg/m³岩棉, 耐火极限≥1小时

 安徽中博工程设计有限公司
ANHUI ZHONGBO ENGINEERING
DESIGN CO.,LTD

地址：合肥市包河区大连路6686号
徽商总部广场C-办705

ADD: Room 705, block C, Huishang
headquarters Plaza, 6686
Dalian Road, Baohe District,
Hefei City

电话： 0551-63712862
传真： 0551-63712863
FAX: 0551-63712863

国家设计证书编号：A234046727
NATIONAL ARCHITECTURAL DESIGN
LICENSE NO: A234046727

版 次 REVISION	日 期: DATE:

注册师盖章:

建设单位: CLIENT: 安徽峰成电子有限公司
项目名称: PROJECT: 安徽峰成电子有限公司 新能源汽车用电容器项目
子项名称 SUB-ITEM

审查 APPROVAL		
审查 EXAMINE	束伟	
项目负责人 PROJECT CHIEF	束伟	
专业负责人 CHIEF	张建军	
校对 CHECK	张建军	
设计 DESIGN	卢世毅	
制图 DRAWING	卢世毅	
工程代号 PROJECT NO.	ZB2022003	
图名 TITLE		
比例 SCALE	1:100	
图号 DRAWN NO	电施-10	
日期 DATE	2022 年 01 月	