

姓名	姓名	姓名	姓名	姓名	姓名
李	王	李	王	李	王
明	明	明	明	明	明
明	明	明	明	明	明

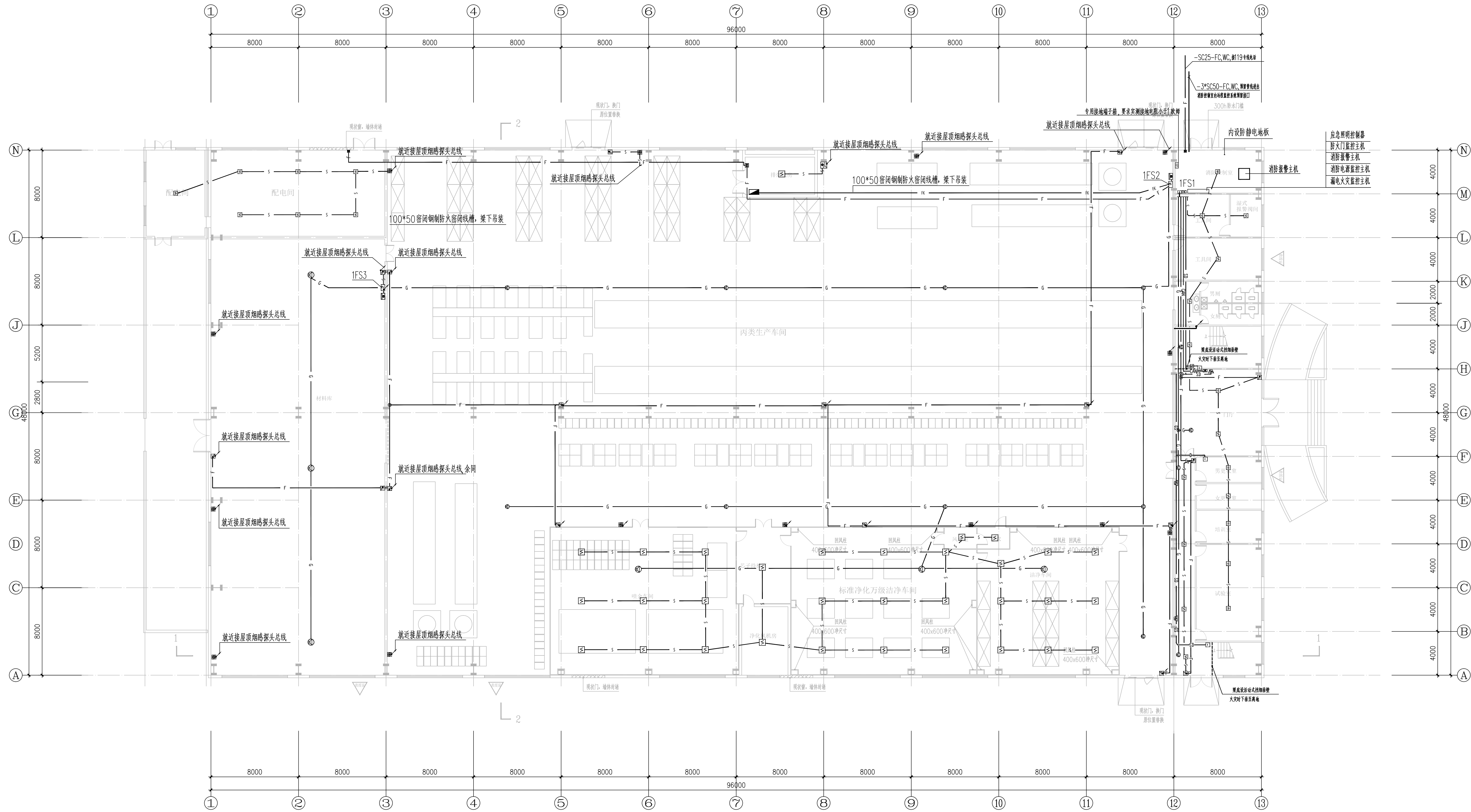

改造后一层消防报警平面图 1:150

—— 双面金属面硫氧镁夹芯板, 填充物50mm厚100kg/m³岩棉, 耐火极限≥1小时

 安徽中邦工程设计有限公司
ANHUI ZHONGBANG ENGINEERING
DESIGN CO.,LTD

地址: 合肥市包河区大连路6686号
徽商总部广场C-办705

ADD: Room 705,block C,Huishang
headquarters Plaza, 6686
Dalian Road, Baohe District,
Hefei City

电话: 0551-63712862
TEL: 0551-63712862
传真: 0551-63712863
FAX: 0551-63712863

工程设计证书编号: A234046727
NATIONAL CERTIFICATE DESIGN
LICENSE NO: A234046727

版 次 REVISION	日 期: DATE:

注册师盖章:

建设单位:	安徽峰成电子有限公司
CLIENT:	
项目名称:	安徽峰成电子有限公司
PROJECT:	新能源汽车用电容器项目
子项名称	
SUB-ITEM	

审 定 APPROVAL		
审 核 EXAMINE	束 伟	束伟
项目负责人 PROJECT CHIEF	束 伟	束伟
专业负责人 CHIEF	张建军	张建军
校 对 CHECK	张建军	张建军
设 计 DESIGN	卢世毅	卢世毅
制 图 DRAWING	卢世毅	卢世毅
工程代号 PROJECT NO.	ZB2022003	
图 名 TITLE 改造后一层消防疏散平面图		
比 例 SCALE	1:100	
图 号 DRAWN NO	电施-13	
日 期 DATE	2022 年 01 月	